

Ile de France

1	DE 01 16 202 49485 TH-SK A				IDF
	männlich		E		01.03.2022
WBE: 9/9/8		WK: I			
ARR/ARR					
EMF: 162/63,0/358					
US-EMF: 27.6/5.1					
Gewicht:	WBE:	Index:	WKL:	Prämie:	
DE 01 15 004 52434 SA-WE [A] Z			FR10571 920076 FR-VP [A] Z		
WBE: 8/7/8 WK: I Prämie: S*, WDL*			WBE: 8/9/8 WK: I		
ARR/ARR			DE 01 15 004 06330 SA-WE [A] E		
EMF: 83/43,0/470			WBE: 8/8/8 Fk: 7,0/6/9/8		
DE 01 16 200 94162 TH-SK [A] E			DE 01 15 004 26323 SA-WE [A] Z		
WBE: 6/7/8 WK: I			WBE: 7/8/7 WK: I Prämie: *Ic, WS, WDL-S		
Fk: 4,2/3/4/2			DE 01 16 007 71440 TH-SK [A] Z		
			WBE: 7/8/7 Fk: 5,0/4/6/6		
Züchter und Besitzer: Silvio Schulze IDF, Alexander-Puschkin-Str. 4, 07586 Bad Köstritz					

SZ0003

Ile de France

2	DE 01 16 202 49494 TH-SK A				IDF
	männlich		V		01.03.2022
WBE: 7/8/7		WK: I			
ARR/ARR					
EMF: 162/50,0/284					
US-EMF: 28.7/5.1					
Gewicht:	WBE:	Index:	WKL:	Prämie:	
DE 01 15 004 52434 SA-WE [A] Z			FR10571 920076 FR-VP [A] Z		
WBE: 8/7/8 WK: I Prämie: S*, WDL*			WBE: 8/9/8 WK: I		
ARR/ARR			DE 01 15 004 06330 SA-WE [A] E		
EMF: 83/43,0/470			WBE: 8/8/8 Fk: 7,0/6/9/8		
DE 01 16 201 55637 TH-SK [A] E			DE 01 15 004 26323 SA-WE [A] Z		
WBE: 8/7/7 WK: I			WBE: 7/8/7 WK: I Prämie: *Ic, WS, WDL-S		
Fk: 2,1/1/4/2			DE 01 16 200 94170 TH-SK [A] Z		
			WBE: 7/7/7 Fk: 4,4/3/3/3		
Züchter und Besitzer: Silvio Schulze IDF, Alexander-Puschkin-Str. 4, 07586 Bad Köstritz					

SZ0003

Ile de France

3	DE 01 16 202 49483 TH-SK A				IDF
	männlich		Z		28.02.2022
WBE: 8/9/8		WK: I			
ARR/ARR					
EMF: 163/62,0/356					
US-EMF: 29.7/5.1					
Gewicht:	WBE:	Index:	WKL:	Prämie:	
DE 01 15 004 52434 SA-WE [A] Z			FR10571 920076 FR-VP [A] Z		
WBE: 8/7/8 WK: I Prämie: S*, WDL*			WBE: 8/9/8 WK: I		
ARR/ARR			DE 01 15 004 06330 SA-WE [A] E		
EMF: 83/43,0/470			WBE: 8/8/8 Fk: 7,0/6/9/8		
DE 01 08 008 49421 BW-G [A] D			DE 01 08 007 14890 BW-G Geroqui [A] Z		
WBE: 6/7/7 WK: I			WBE: 8/8/8 WK: I		
Fk: 4,1/3/4/4			DE 01 08 005 19574 BW-G Sarah-S1 [A] Z		
			WBE: 7/8/8 Fk: 7,3/8/19/19		
Züchter und Besitzer: Silvio Schulze IDF, Alexander-Puschkin-Str. 4, 07586 Bad Köstritz					

SZ0003

Ile de France

4	DE 01 16 202 49486 TH-SK A				IDF
	männlich		D		28.02.2022
WBE: 6/8/7		WK: I			
ARR/ARR					
EMF: 163/55,0/313					
US-EMF: 29.5/5.1					
Gewicht:	WBE:	Index:	WKL:	Prämie:	
DE 01 15 004 52434 SA-WE [A] Z			FR10571 920076 FR-VP [A] Z		
WBE: 8/7/8 WK: I Prämie: S*, WDL*			WBE: 8/9/8 WK: I		
ARR/ARR			DE 01 15 004 06330 SA-WE [A] E		
EMF: 83/43,0/470			WBE: 8/8/8 Fk: 7,0/6/9/8		
DE 01 08 008 49465 BW-G [A] Z			DE 01 08 007 80159 BW-G Alafried [A] E		
WBE: 8/8/8 WK: I			WBE: 7/7/8 WK: I		
Fk: 5,0/3/6/5			DE 01 08 006 18720 BW-G F 8 [A] E		
			WBE: 8/8/8 Fk: 9,2/9/16/15		
Züchter und Besitzer: Silvio Schulze IDF, Alexander-Puschkin-Str. 4, 07586 Bad Köstritz					

SZ0003

Ile de France



5	DE 01 15 005 62915 SA-WE A			IDF
	männlich		Z	30.01.2022
WBE: 7/8/8		WK: I		
ARR/ARR				
EMF: 72/38,8/483				
US-EMF: 26.6/4.9				
Gewicht:	WBE:	Index:	WKL:	Prämie:
FR10571 902342 FR-VP	[A] Z		FR42500 171203 FR-TD	
WBE: 8/9/9 WK: I			FR10571 981096 FR-VP	
ARR/ARR				
DE 01 15 005 09965 SA-WE	[A] Z		FR42500 171019 FR-TD	[A]
WBE: 7/8/8 WK: I			WBE: 8/9/7 WK: I	
Fk: 3,0/2/4/4			DE 01 15 004 26298 SA-WE	[A] E
			WBE: 7/8/7 Fk: 6,0/5/8/8	
Züchter und Besitzer: Mario Wehlitz, An der Elbe 3, 06862 Dessau-Roßlau/OT Brambach				

SZ0003

Ile de France



6	DE 01 15 005 62919 SA-WE A			IDF
	männlich		Z	28.01.2022
WBE: 8/9/9	WK: I			
ARR/ARR				
EMF: 74/42,0/514				
US-EMF: 30.0/6.2				
Gewicht:	WBE:	Index:	WKL:	Prämie:
FR10571 902342 FR-VP	[A] Z		FR42500 171203 FR-TD	
WBE: 8/9/9 WK: I			FR10571 981096 FR-VP	
ARR/ARR				
DE 01 15 004 91651 SA-WE	[A] E		1605.38 94	[A] Z
WBE: 7/7/7 WK: I			WBE: 9/9/8 WK: I Prämie: S*, S+	
Fk: 4,0/3/4/2			DE 01 15 003 89683 SA-WE	[A] Z
			WBE: 8/8/7 Fk: 6,1/5/6/6	
Züchter und Besitzer: Mario Wehlitz, An der Elbe 3, 06862 Dessau-Roßlau/OT Brambach				

SZ0003

Ile de France



7	DE 01 15 005 62917 SA-WE A			IDF
	männlich		Z	27.01.2022
WBE: 6/8/8		WK: I		
ARR/ARR				
EMF: 75/40,4/485				
US-EMF: 26.9/5.8				
Gewicht:	WBE:	Index:	WKL:	Prämie:
DE 01 15 004 69970 SA-WE [A] Z			1605.38 94 [A] Z	
WBE: 8/8/8 WK: I Prämie: Ic*			WBE: 9/9/8 WK: I Prämie: S*, S+	
ARR/ARR			DE 01 15 004 06371 SA-WE [A] E	
EMF: 67/43,0/582			WBE: 7/7/7 Fk: 6,0/5/8/6	
DE 01 15 005 22324 SA-WE [A] Z			DE 0109 9790 0054 BY-A [A] Z	
WBE: 7/7/7 WK: I			WBE: 7/8/8 WK: I	
Fk: 2,0/1/2/1			DE 01 15 004 26318 SA-WE [A] Z	
			WBE: 7/8/7 Fk: 6,0/5/7/7	
Züchter und Besitzer: Mario Wehlitz, An der Elbe 3, 06862 Dessau-Roßlau/OT Brambach				

SZ0003

Ile de France



8	DE 01 15 005 62929 SA-WE A			IDF
	männlich		Z	26.01.2022
WBE: 8/8/7		WK: I		
ARR/ARR				
EMF: 76/42,0/500				
US-EMF: 30.4/6.1				
Gewicht:	WBE:	Index:	WKL:	Prämie:
FR10571 902342 FR-VP		[A] Z	FR42500 171203 FR-TD	
WBE: 8/9/9 WK: I			FR10571 981096 FR-VP	
ARR/ARR				
DE 01 15 004 69918 SA-WE		[A] E	1605.38 94	[A] Z
WBE: 8/8/8 WK: I			WBE: 9/9/8 WK: I	Prämie: S*, S+
Fk: 5,0/4/7/7			DE 01 15 003 89625 SA-WE	[A] D
			WBE: 7/8/8 Fk: 7,0/6/7/7	
Züchter und Besitzer: Mario Wehlitz, An der Elbe 3, 06862 Dessau-Roßlau/OT Brambach				

SZ0003

Ile de France



9	DE 01 15 005 62914 SA-WE A			IDF
	männlich		D	19.01.2022
WBE: 7/7/8		WK: I		
ARR/ARR				
EMF: 83/38,0/410				
US-EMF: 30.9/5.6				
Gewicht:	WBE:	Index:	WKL:	Prämie:
FR10571 902342 FR-VP	[A] Z		FR42500 171203 FR-TD	
WBE: 8/9/9 WK: I			FR10571 981096 FR-VP	
ARR/ARR				
DE 01 15 004 91605 SA-WE	[A] D		FR38129 2 MY 20517 FR-MY	[A] E
WBE: 7/8/8 WK: I			WBE: 8/9/8 WK: I	
Fk: 3,9/3/6/6			SA12002 028815 SA-WE	[A] Z
			WBE: 8/8/9 Fk: 11,1/8/17/15	
Züchter und Besitzer: Mario Wehlitz, An der Elbe 3, 06862 Dessau-Roßlau/OT Brambach				

SZ0003

Charollais

10	DE 01 12 104 54559 BB-W A				CHA
	männlich		E		04.05.2022
	WBE: 8/7/7	WK: I			
	ARR/ARR				
	EMF: 103/40,0/350				
	US-EMF: 25.2/3.0				
	Gewicht:	WBE:	Index:	WKL:	Prämie:
	DE 01 03 116 66419 WE-DN	King [A] E		UK031016300874	Kingsman [A] Z
	WBE: 7/9/7 WK: I Prämie: +Ia			WBE: 7/9/7 WK: I	
	ARR/ARR*			DE 01 03 115 33823 WE-FN	[A] Z
	EMF: 75/40,0/467			WBE: 8/8/7 Fk: 3,2/3/6/5	
	DE 01 12 104 05452 BB-W	[A] Z		DE 01 01 102 04717 SH-PY	WIZZARD [A] D
	WBE: 6/9/8 WK: I ARR/ARR			WBE: 8/9/8 Prämie: A1B0818	
	Fk: 2,0/1/1/1			DE 01 01 102 18960 SH-PY	XIBELLE [A] Z
				WBE: 8/9/8 Fk: 3,2/3/7/6	
				Prämie: A1B0818	
Züchter und Besitzer: Andre Wildt, Gutengermendorf 48, 16775 Löwenberger Land					

SZ0003

Charollais

11	DE 01 12 104 54553 BB-W A				CHA
	männlich		E		20.04.2022
	WBE: 8/7/7	WK: I			
	ARR/ARR				
	EMF: 117/48,0/363				
	US-EMF: 27.0/3.7				
	Gewicht:	WBE:	Index:	WKL:	Prämie:
	DE 01 03 116 66419 WE-DN	King [A] E		UK031016300874	Kingsman [A] Z
	WBE: 7/9/7 WK: I Prämie: +Ia			WBE: 7/9/7 WK: I	
	ARR/ARR*			DE 01 03 115 33823 WE-FN	[A] Z
	EMF: 75/40,0/467			WBE: 8/8/7 Fk: 3,7/3/6/5	
	DE 01 12 103 37364 BB-W	neu DE011210433719 [A] Z		DE 01 16 007 61988 TH-RR	[A] E
	WBE: 8/9/7 WK: I ARR/ARR			WBE: -/9/8 WK: I	
	Fk: 5,0/4/8/7			DE 01 12 102 48589 BB-W	[A] E
				WBE: 8/7/7 Fk: 5,0/4/8/8	
Züchter und Besitzer: Andre Wildt, Gutengermendorf 48, 16775 Löwenberger Land					

SZ0003

Charollais

12	DE 01 12 104 54536 BB-W A				CHA
	männlich		D		12.04.2022
	WBE: 7/8/7	WK: I			
	ARR/ARR				
	EMF: 125/37,0/264				
	US-EMF: 24.4/2.5				
	Gewicht:	WBE:	Index:	WKL:	Prämie:
	DE 01 03 116 66419 WE-DN	King [A] E		UK031016300874	Kingsman [A] Z
	WBE: 7/9/7 WK: I Prämie: +Ia			WBE: 7/9/7 WK: I	
	ARR/ARR*			DE 01 03 115 33823 WE-FN	[A] Z
	EMF: 75/40,0/467			WBE: 8/8/7 Fk: 3,7/3/6/5	
	DE 01 01 102 18987 SH-PY	XILANE [A] Z		DE 01 01 101 93868 SH-AA	XINDI [A] Z
	WBE: 8/8/8 Prämie: A1C0818 ARR/ARR			WBE: 7/7/7 Prämie: A1*0818	
	Fk: 4,1/4/9/9			DE 01 01 101 87775 SH-PY	WAGONA [A] E
				WBE: 8/8/7 Fk: 2,0/2/4/4	
Züchter und Besitzer: Andre Wildt, Gutengermendorf 48, 16775 Löwenberger Land					

SZ0003

Charollais

13	DE 01 15 005 25461 SA-DS A				CHA
	männlich		E		25.04.2021
	WBE: 8/7/8	WK: I			
	ARR/ARR				
	EMF: 128/56,0/398				
	Gewicht:	WBE:	Index:	WKL:	Prämie:
	UK072627001381	Castellau Rockafella [A] Z		UK14ZNN 09810	LOGIE DURNO Officer ET [A]
	WBE: 7/8/8 WK: I			WBE: 8/9/8 WK: I	
	ARR/ARR			UK-12TZ 00419	Castellau Z
	DE 01 02 100 06425 VD	[A] Z		UK072076800947	16XEV00947 Z
	WBE: 7/8/8 WK: I				
	Fk: 3,1/2/2/2			DE 01 02 100 04003 VD	ULNA [A] Z
				WBE: 8/8/8 Fk: 3,1/2/4/4	
Züchter und Besitzer: Dirk Strathausen, Jävenitzer Chaussee 10, 39638 Gardelegen					

SZ0003

Charollais

14	DE 01 15 005 25509 SA-DS A				CHA
	männlich		Z		19.04.2021
	WBE: 7/7/7	WK: I			
	ARR/ARR				
	EMF: 134/47,0/321				
	Gewicht:	WBE:	Index:	WKL:	Prämie:
	UK072627001381	Castellau Rockafella [A] Z		UK14ZNN 09810	LOGIE DURNO Officer ET [A]
	WBE: 7/8/8 WK: I			WBE: 8/9/8 WK: I	
	ARR/ARR			UK-12TZ 00419	Castellau Z
	DE 01 15 004 67219 SA-DS	[A] D		UK072076800947	WERNFAWR Red Bull [A] Z
	WBE: 7/9/8 WK: I			WBE: 7/9/9 WK: I	
	Fk: 4,1/3/5/5			UK014516700243	12XLY00243 [A] Z
				WBE: 8/8/8 Fk: 6,3/9/16/16	
Züchter und Besitzer: Dirk Strathausen, Jävenitzer Chaussee 10, 39638 Gardelegen					

SZ0003

Charollais

15	DE 01 15 005 25510 SA-DS A				CHA
	männlich		Z		19.04.2021
	WBE: 7/8/8		WK: I		
	ARR/ARR				
	EMF: 134/48,0/328				
	Gewicht:	WBE:	Index:	WKL:	Prämie:
	UK072627001381	Castellau Rockafella [A] Z		UK14ZNN 09810	LOGIE DURNO Officer ET [A]
	WBE: 7/8/8 WK: I			WBE: 8/9/8 WK: I	
	ARR/ARR			UK-12TZ 00419	Castellau Z
	DE 01 15 004 67219 SA-DS	[A] D		UK072076800947	WERNFAWR Red Bull [A] Z
	WBE: 7/9/8 WK: I			WBE: 7/9/9 WK: I	
	Fk: 4,1/3/5/5			UK014516700243	12XLY00243 [A] Z
				WBE: 8/8/8 Fk: 6,3/9/16/16	
Züchter und Besitzer: Dirk Strathausen, Jävenitzer Chaussee 10, 39638 Gardelegen					

SZ0003

Charollais

16	DE 01 15 005 25511 SA-DS A			CHA					
Name: FS Harzer Landwirtschaftsfest 2022		männlich		Z					
				18.04.2021					
WBE: 8/9/9	WK: I	Prämie: +							
ARR/ARR									
EMF: 135/54,0/370									
<table style="width: 100%; border: none;"> <tr> <td style="width: 20%;">Gewicht:</td> <td style="width: 20%;">WBE:</td> <td style="width: 20%;">Index:</td> <td style="width: 20%;">WKL:</td> <td style="width: 20%;">Prämie:</td> </tr> </table>					Gewicht:	WBE:	Index:	WKL:	Prämie:
Gewicht:	WBE:	Index:	WKL:	Prämie:					
UK072627001381		Castellau Rockafella [A] Z		UK14ZNN 09810					
WBE: 7/8/8 WK: I				LOGIE DURNO Officer ET [A]					
ARR/ARR				UK-12TZ 00419					
				Castellau Z					
UK052001500630		14KF00630 [A] Z		00001022173699					
WBE: 8/8/7 ARR/ARR				UKZNN02217					
Fk: 8,4/9/19/19				00000000963699					
				UK1KF0096 [C] E					
Züchter und Besitzer: Dirk Strathausen, Jävenitzer Chaussee 10, 39638 Gardelegen									

SZ0003

Charollais

17	DE 01 15 005 25515 SA-DS A				CHA
	männlich		Z		12.04.2021
	WBE: 7/8/7		WK: I		
	ARR/ARR				
	EMF: 141/52,0/340				
	Gewicht:	WBE:	Index:	WKL:	Prämie:
	UK072627001381	Castellau Rockafella [A] Z		UK14ZNN 09810	LOGIE DURNO Officer ET [A]
	WBE: 7/8/8 WK: I			WBE: 8/9/8 WK: I	
	ARR/ARR			UK-12TZ 00419	Castellau Z
	DE 01 15 004 67216 SA-DS	[A] V		UK072076800947	WERNFAWR Red Bull [A] Z
	WBE: 8/8/8 WK: I			WBE: 7/9/9 WK: I	
	Fk: 4,1/3/6/6			UK014516700366	13XLY00366 [A] Z
				WBE: 7/8/7 Fk: 5,3/7/18/18	
Züchter und Besitzer: Dirk Strathausen, Jävenitzer Chaussee 10, 39638 Gardelegen					

SZ0003

Berrichon du Cher



18	DE 01 14 006 07689 SN-EC A			BDC
	männlich		E	14.05.2022
WBE: 7/8/7	WK: I			
ARR/ARR				
EMF: 165/56,5/312				
Gewicht:	WBE:	Index:	WKL:	Prämie:
FR20029 819159	[A]		FR20029 816091	[A]
ARR/ARR			FR20029 816006	[A]
DE 01 14 005 35742 SN-EC	[B] Z		FR20029 819145	[A]
Fk: 1,4/1/1/1			DE 01 14 004 44062 SN-EC	[A] Z
			WBE: 8/8/7 Fk: 2,8/2/3/2	
Züchter und Besitzer: Schäferei Klaus-Peter Elstner, Ruhlander Str. 17, 01936 Schwepnitz				

SZ0003

Berrichon du Cher

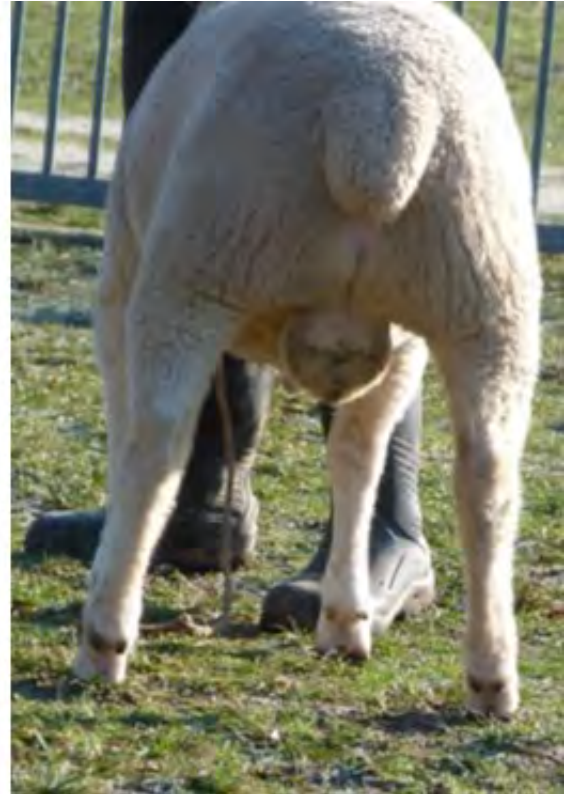

19	DE 01 14 006 07690 SN-EC A			BDC
Name: alt:sn20224362	männlich	Z	14.05.2022	
WBE: 7/8/8	WK: I			
ARR/ARR				
EMF: 165/55,5/312				
Gewicht:	WBE:	Index:	WKL:	Prämie:
FR20029 819159	[A]	FR20029 816091	[A]	
ARR/ARR		FR20029 816006	[A]	
DE 01 14 005 35765 SN-EC	[A] E	FR20029 816036	[A] Z	
WBE: 7/7/7 WK: I		WBE: 8/9/9 WK: I		
Fk: 2,3/1/2/2		DE 01 14 005 35879 SN-EC	Wilmar [A] E	
		WBE: 7/8/8 Fk: 2,2/2/2/2		
Züchter und Besitzer: Schäferei Klaus-Peter Elstner, Ruhlander Str. 17, 01936 Schwepnitz				

SZ0003

Berrichon du Cher



20	DE 01 14 006 07688 SN-EC A			BDC
	männlich		Z	10.05.2022
WBE: 8/8/8	WK: I			
ARR/ARR				
EMF: 169/58,0/320				
Gewicht:	WBE:	Index:	WKL:	Prämie:
FR20029 819159	[A]		FR20029 816091	[A]
ARR/ARR			FR20029 816006	[A]
DE 01 14 005 35882 SN-EC	[A] Z		FR20029 816036	[A] Z
WBE: 8/8/8 WK: I			WBE: 8/9/9 WK: I	
Fk: 3,4/2/4/4			DE 01 14 003 89464 SN-EC	[A] Z
			WBE: 7/7/7 Fk: 7,2/7/11/11	
Züchter und Besitzer: Schäferei Klaus-Peter Elstner, Ruhlander Str. 17, 01936 Schwepnitz				

SZ0003

Berrichon du Cher



21	DE 01 14 006 07687 SN-EC A			BDC
	männlich		Z	05.05.2022
WBE: 8/8/8	WK: I			
ARR/ARR				
EMF: 174/60,5/325				
Gewicht:	WBE:	Index:	WKL:	Prämie:
FR20029 819159	[A]		FR20029 816091	[A]
ARR/ARR			FR20029 816006	[A]
DE 01 14 004 44067 SN-EC	[A] E		FR20029 850400	[A] Z
WBE: 8/9/9 WK: I ARR/ARR*			WBE: 8/8/7 WK: I	
Fk: 4,4/3/6/4			DE 01 14 003 45022 SN-EC	[A] Z
			WBE: 6/8/8 Fk: 5,9/5/5/4	
Züchter und Besitzer: Schäferei Klaus-Peter Elstner, Ruhlander Str. 17, 01936 Schwepnitz				

SZ0003

Berrichon du Cher



22	DE 01 14 006 07686 SN-EC A			BDC
	männlich		Z	30.04.2022
WBE: 8/8/8	WK: I			
ARR/ARR				
EMF: 179/61,0/318				
Gewicht:	WBE:	Index:	WKL:	Prämie:
FR20029 819159	[A]		FR20029 816091	[A]
ARR/ARR			FR20029 816006	[A]
DE 01 14 004 44063 SN-EC	[A] Z		FR20029 850400	[A] Z
WBE: 8/8/8 WK: I			WBE: 8/8/7 WK: I	
Fk: 4,2/3/6/4			DE 01 14 003 45021 SN-EC	[A] Z
			WBE: 8/8/8 Fk: 5,7/5/8/3	
Züchter und Besitzer: Schäferei Klaus-Peter Elstner, Ruhlander Str. 17, 01936 Schwepnitz				

SZ0003

Berrichon du Cher

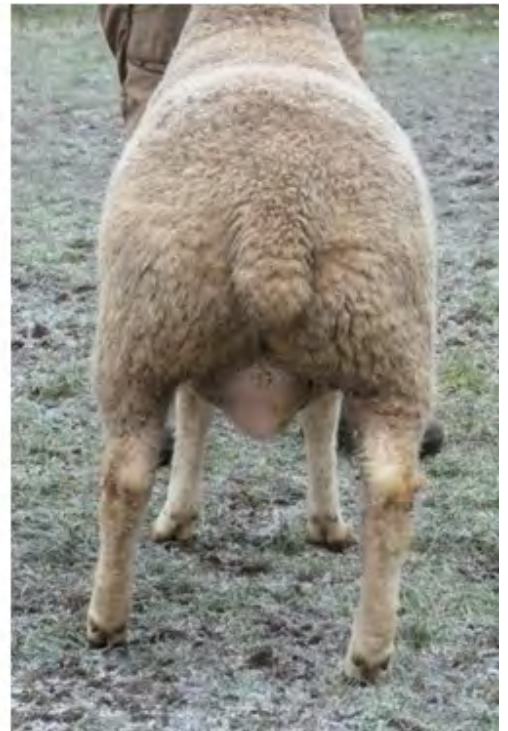

23	DE 01 14 005 95444 SN-NK A			BDC
	männlich		Z	06.03.2022
WBE: 5/8/7	WK: II			
ARR/ARR*	Linie: 03			
EMF: 122/32,0/223				
Gewicht:	WBE:	Index:	WKL:	Prämie:
DE 01 14 004 44019 SN-EC	[A] E		FR20029840362	RM [A]
WBE: 8/9/6 WK: II				
ARR/ARR Linie: 03			DE 01 14 003 89626 SN-EC	[A] Z
EMF: 208/74,0/332			WBE: 7/7/7 Fk: 5,5/5/9/8	
DE 01 03 113 66385 NDS-D	[A] Z		FR20029820001	RDC [A]
WBE: 7/8/8 WK: I ARR/ARR*				
Fk: 7,0/8/13/12			DE 01 03 111 19022 NDS-D	[A] Z
			WBE: 7/9/8 Fk: 6,0/6/9/8	
Züchter und Besitzer: Nils Kregefsky, Gahlenzer Straße 67, 09569 Oederan				

SZ0003

Berrichon du Cher



24	DE 01 14 005 95450 SN-NK A			BDC
	männlich		Z	26.01.2022
WBE: 7/7/6		WK: I		
ARR/ARR		Linie: 04		
EMF: 161/58,0/334				
US-EMF: 31.1/4.5				
Gewicht:	WBE:	Index:	WKL:	Prämie:
FR60046 881148	RC [A] E		FR16078 362398	RD [A]
ARR/ARR Linie: 04			FR60046 840353	R [A]
DE 01 14 004 58546 SN-NK [A] E			DE 01 14 004 44019 SN-EC [A] E	
WBE: 8/7/7 WK: I ARR/ARR* Linie: 03			WBE: 8/9/6 WK: II	
Fk: 3,6/3/6/4			DE 01 03 113 66385 NDS-D [A] Z	
			WBE: 7/8/8 Fk: 7,0/8/13/12	
Züchter und Besitzer: Nils Kregefsky, Gahlenzer Straße 67, 09569 Oederan				

SZ0003

Rouge de l'Ouest

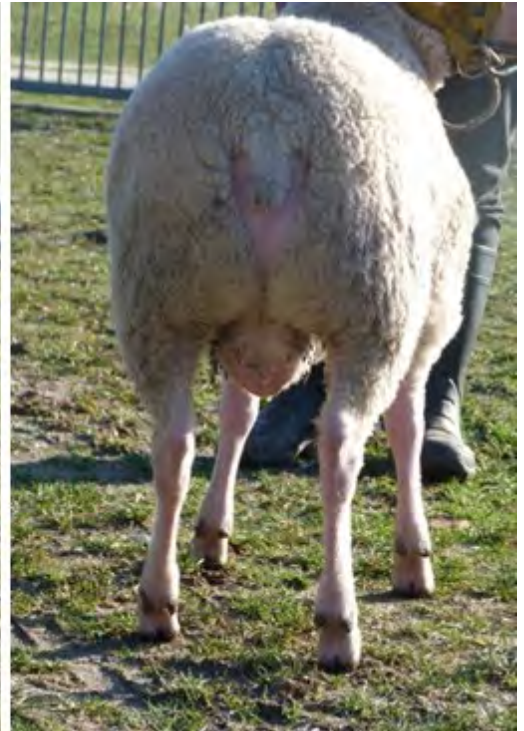

25	DE 01 14 006 07683 SN-EC A			RDO
	männlich		Z	26.03.2022
WBE: 8/8/8	WK: I			
ARR/ARR*				
EMF: 214/58,0/257				
Gewicht:	WBE:	Index:	WKL:	Prämie:
FR36125 019087	[A]		FR53651 050353	[A]
ARR/ARR			FR36125 050121	[A]
DE 01 14 004 44070 SN-EC	181597 [A] Z		FR53517 561056	[A]
WBE: 7/7/7 WK: I ARR/ARR*			FR50511 160323	[A]
Fk: 4,0/4/6/6			Fk: 5,0/5/11/7	
Züchter und Besitzer: Schäferei Klaus-Peter Elstner, Ruhlander Str. 17, 01936 Schwepnitz				

SZ0003

Rouge de l'Ouest



26	DE 01 14 006 07681 SN-EC A			RDO
	männlich		Z	23.03.2022
WBE: 7/9/8	WK: I			
ARR/ARR*				
EMF: 217/71,5/316				
Gewicht:	WBE:	Index:	WKL:	Prämie:
FR36125 019087	[A]		FR53651 050353	[A]
ARR/ARR			FR36125 050121	[A]
FR50511 160201	[A]		FR50526 050021	[A]
ARR/ARR Fk: 6,2/5/11/7			FR50511 114078	[A]
Züchter und Besitzer: Schäferei Klaus-Peter Elstner, Ruhlander Str. 17, 01936 Schwepnitz				

SZ0003

Rouge de l'Ouest



27	DE 01 14 006 07680 SN-EC A			RDO
	männlich		Z	21.03.2022
WBE: 7/9/9	WK: I			
ARR/ARR*				
EMF: 219/62,5/272				
Gewicht:	WBE:	Index:	WKL:	Prämie:
FR36125 019087	[A]		FR53651 050353	[A]
ARR/ARR			FR36125 050121	[A]
DE 01 14 005 35531 SN-EC	[A] E		FR57006 161142	[A] E
WBE: 8/8/8 WK: I ARR/ARR*			WBE: 8/9/8 WK: I	
Fk: 3,1/2/4/3			DE 01 14 004 44009 SN-EC	176237 [A] Z
			WBE: 8/8/8 Fk: 5,1/5/9/6	
Züchter und Besitzer: Schäferei Klaus-Peter Elstner, Ruhlander Str. 17, 01936 Schwepnitz				

SZ0003

Rouge de l'Ouest



28	DE 01 14 006 07679 SN-EC A			RDO
	männlich		Z	20.03.2022
WBE: 7/8/7	WK: I			
ARR/ARR*				
EMF: 220/60,5/261				
Gewicht:	WBE:	Index:	WKL:	Prämie:
FR36125 019087	[A]		FR53651 050353	[A]
ARR/ARR			FR36125 050121	[A]
DE 01 14 005 35529 SN-EC	[A] Z		FR57006 161142	[A] E
WBE: 8/8/7 WK: I ARR/ARR*			WBE: 8/9/8 WK: I	
Fk: 3,1/2/3/2			FR50511 160234	[A] Z
			Fk: 3,1/3/5/3	
Züchter und Besitzer: Schäferei Klaus-Peter Elstner, Ruhlander Str. 17, 01936 Schwepnitz				

SZ0003

Rouge de l'Ouest



29	DE 01 14 006 07684 SN-EC A			RDO
	männlich		D	19.03.2022
WBE: 7/8/8	WK: I			
ARR/ARR*				
EMF: 221/62,0/267				
Gewicht:	WBE:	Index:	WKL:	Prämie:
FR36125 019087	[A]		FR53651 050353	[A]
ARR/ARR			FR36125 050121	[A]
FR50511 160212	[A] Z		FR53651 040082	[A] Z
ARR/ARR Fk: 6,2/6/14/9			FR50511 180024	[A] E
Züchter und Besitzer: Schäferei Klaus-Peter Elstner, Ruhlander Str. 17, 01936 Schwepnitz				

SZ0003

Rouge de l'Ouest



30	DE 01 14 006 07682 SN-EC A			RDO
	männlich		Z	18.03.2022
WBE: 7/8/8	WK: I			
ARR/ARR*				
EMF: 222/57,0/243				
Gewicht:	WBE:	Index:	WKL:	Prämie:
FR36125 019087	[A]		FR53651 050353	[A]
ARR/ARR			FR36125 050121	[A]
DE 01 14 005 35521 SN-EC	[A] E		FR57006 161142	[A] E
WBE: 8/7/7 WK: I ARR/ARR*			WBE: 8/9/8 WK: I	
Fk: 3,0/2/4/3			DE 01 14 004 44070 SN-EC	181597 [A] Z
			WBE: 7/7/7 Fk: 4,0/4/6/6	
Züchter und Besitzer: Schäferei Klaus-Peter Elstner, Ruhlander Str. 17, 01936 Schwepnitz				

SZ0003

Leineschaf



31	DE 01 14 006 00371 SN-SM A				LES
	männlich	E	11.01.2022	weiß	
WBE: 8/8/8	WK: I				
ARR/ARR	Linie: 10.3				
EMF: 84/41,5/435					
US-EMF: 26.3/9.0					
ZW 103 R - E 99/102/107	F 96/-/- M -				
Gewicht:	WBE:	Index:	WKL:	Prämie:	
DE 01 14 005 03683 SN-SM [A] E	WBE: 8/-/8 WK: I		DE 01 03 110 36950 NDS-TB 11 [A] E	WBE: 7/-/8 WK: I	
ARR/ARR Linie: 10.3			DE 01 14 003 78648 SN-SM [A] Z	WBE: 7/-/7 Fk: 4,0/3/3/3	
EMF: 285/62,0/200			DE 01 15 003 86105 SA-ID [A] D	WBE: 7/8/7 WK: I Prämie: *Ia, S*	
ZW 93 R 103 E 98/95/93 F 96/-/- M -			DE 01 14 002 98947 SN-TS [A] E	WBE: 8/-/8 Fk: 8,1/7/11/10	
DE 01 14 005 09713 SN-SM [A] E	WBE: 7/7/8 WK: I Linie: 10.9(CA)		Fk: 3,1/2/2/2		
ZW 105 R 99 E 98/104/111 F 96/-/- M -					
Züchter und Besitzer: Schäferei Mieth, Auweg 2, 04880 Domnitzsch					

SZ0003